臺灣日日新報
本日夕刊共四頁

# 英第七師殲滅目睫に迫る
## 進擊部隊の戰況も順調

【ビルマ前線〇〇基地十五日發同盟】[illegible]

# 逆に鋒執る印度兵
## 哀れニグロ兵徒步退却

【ビルマ前線基地十五日發同盟】[illegible]

# 月明・モンドーに巨彈
## 挑戰の敵機九を屠る

【ビルマ〇〇基地十六日發同盟】[illegible]

# 印度の反英熱激化
## 國民軍の進擊に呼應

【ラングーン十五日發同盟】[illegible]

# 新設中の敵基地奇襲

【〇〇基地十六日發同盟】[illegible]

# 北緬で蔣軍と接觸

【リスボン十五日發同盟】[illegible]

## 臺灣商工經濟令等
## 十八日閣議上程か

[illegible]

# 五將星に敍勳

【東京電話】陸海軍では十六日陸軍中將佐伯文郎氏以下陸海軍將官に對し左の如く定期敍勳の發令があらせられた

陸軍中將勳一等　佐伯文郎
同　同　西山福太郎
陸軍中將同　田島[illegible]
海軍中將同　佐藤幸[illegible]
海軍中將同　西村祥治

## 社說
# 日本無限の底力を有す

[illegible]

# ウエワクで廿二機擊墜

【南太平洋〇〇基地十六日發同盟】[illegible]

# 鐵壁要塞ラバウル
## 熾烈・毎日百機餘を邀擊

【ラバウルにて報道班員十五日發同盟】[illegible]

### 固守

[illegible]

### 渦中に在つて

[illegible]

### 見事やつてのけてゐる

[illegible]

### 來襲

[illegible]

# 敵機擊墜破二二二四
## ラバウル・五日間の大戰果

【ラバウル十六日發同盟】[illegible]

# 來襲延機二千二百
## 十一日間ラバウル依然激闘

【東京電話】[illegible]

## 政治犯人釋放

[illegible]

## マックスウエルは

[illegible]

## 谷駐華大使
## 漢口方面視察

【南京十六日發同盟】[illegible]

# 師範教育令等三勅令
## けふ公布四月より實施

【東京電話】[illegible]

### 師範教育令改正

[illegible]

### 青年學校教育費國庫補助法改正

[illegible]

### 大日本育英會法

[illegible]

### 岡部文相談

【東京電話】[illegible]

# 冀中軍區に輝く戰果

【石門十六日發同盟】[illegible]

# 敵の作戰指導分裂
## マ諸島、敵擊滅の絶好機

【東京電話】[illegible]

# 毛を吹いて疵を求める米
## 俘虜待遇逆宣傳の眞相

【東京電話】[illegible]

## 土地改良事業
## 功勞者を表彰

【東京電話】[illegible]

## 人事

[illegible]

## けふの官報

[illegible]

祈年祭
五穀豐穰
生産增強

基隆郡瑞芳街 日本鑛業株式會社 金瓜石鑛山事務所
基隆市旭町 臺灣水產販賣株式會社
昭和纖維工業株式會社
基隆市明治町 日東運輸株式會社 基隆支店
近江產業合資會社 近江時五郎
基隆市濱町 報國造船株式會社
丸越鑛泉製造合資會社 代表者 共田正樹
中臺商事株式會社
瑞芳營林株式會社 取締役社長 立川治衛
南國興業信託株式會社 林田健吉
基隆運送株式會社 社長 共田正樹
三井物產株式會社 臺北支店基隆事務所 所長 從森建二
基隆地區港灣運送業會
日本海運報國會 基隆支部
基隆市食堂組合
臺北州建築材料商組合 基隆支部
基隆市 梅野醫院 院長 田中稔
藤村產婦人科醫院 藤村鐵
木村組 吉商店
黑澤機械商店
櫻井商會本店
施拾次郎
合名會社 佐藤組 代表社員 佐藤治太郎
荒川正衛
基隆電氣商會 牧野定光
張東發水商會
丸善商會 田邊善吉
亞細亞貿易商社 安部健
公合堂 竹下長三
基隆市旅館營業組合 組合長 波多野嘉一
木村博俊
角谷定正
加藤山吳服店
基隆郵便局

# 長慶天皇御陵御決定 奉告

【東京發】聖蹟を巡りては未だ至るも〔…〕日紀元の佳節に當り、長慶天皇の御陵を御決定あらせられ〔…〕右京區嵯峨天龍寺角倉町の地に〔…〕陵に參向せしめられ、長慶天皇御陵〔…〕

長慶天皇御陵決定奉告のため勅使として參向仰付らる　宮内書記官〔…〕

# 戰時生活實踐へ

## 標的　皇奉　戰時厚生委員會

皇民奉公會中央本部に特設された戰時厚生委員の第一回委員會は十六日午後三時本部會議室に委員四十三名參集の下に開會された。〔…〕

〔…〕全島民は有事〔…〕

## 文學美術奉公會　名譽の家庭を慰問

【東京發】四月二十四日から二十九日までの六日間全國一齊に〔…〕文學、美術の〔…〕訪問する

岩手 丸岡明 酒井三良／宮城 阿部知二 中野和高／秋田 伊藤永之介 石井鶴三／山形 上田廣 野田九浦／群馬 水原秋櫻子 木下孝則／新潟 中山義秀 小山周次／石川 寺崎浩 宮本三郎／福井 尾崎一雄 中川一政／山梨 網井利一郎 鶴月寄江／岐阜 船橋聖一 川崎小虎／愛知 芹澤光治良 三輪晁勢／滋賀 岡彰 藤江 福田平八郎／京都 中野實 鈴木雅人／大阪 字野浩二 森田

## 須田局長激勵行 臺南州下

【臺南電話】須田農商局長〔…〕

長崎 宇山 〔…〕／島根 戸川貞雄 足立源一郎／水田 〔…〕／和歌山 今日出海 宿地／岡山 〔…〕／〔…〕

## 齋藤長官退京【東京發】

## 鐵工業統制會　鑄造部會開催

# 勝ちぬく態勢

## 一千四百八十萬圓　島都(明年度)豫算

〔…〕

△一般會計　千四十九萬二千三百三圓
△特別會計
　自動車費　三百五萬千　五百二十六圓
△同水道費　百二十二萬三千百十圓
總計　千四百七十六萬七千九百三十九圓

〔…〕

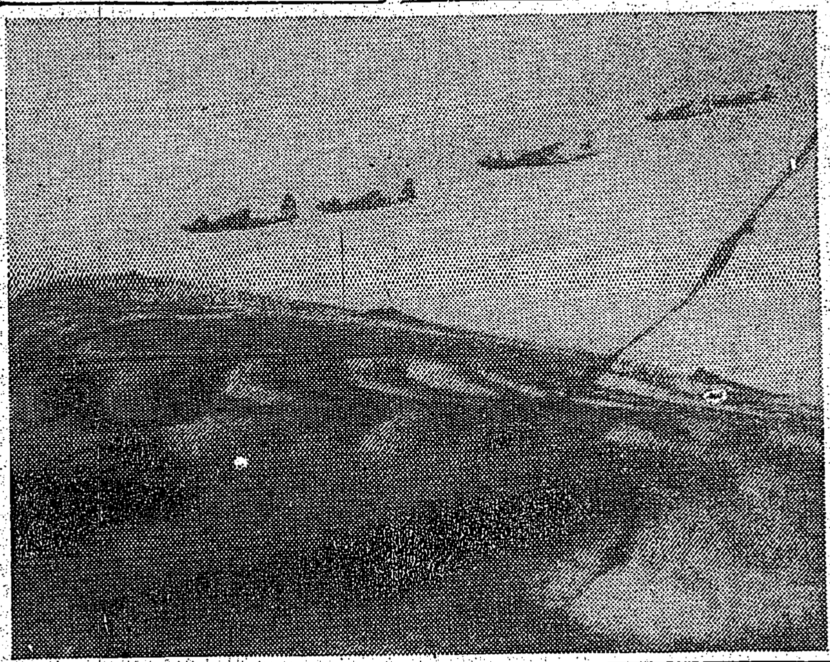

緬印戰線を壓する陸鷲の勇姿（陸軍省檢閲濟）

# 領臺當時から四十年

## 郵便配達崢伯さん　大東亞戰へ今なほ敢鬪

〔…〕

# 臺灣同胞敢然起つ 廣東

## 徴兵へ完璧の布陣

（廣東支局發）〔…〕

## 基督教も決戰　救世主乘出す

## シャベルな　防諜・無言

## 時局講演會に拍車

## 河合榮治郎氏【東京發】

# 良き母へ　育兒教育實施

## 高雄州 各女學校に幼兒學園附設

## 血書志願に烈々

### 看護助手へ乙女の赤誠

## 家政女生徒も敢然と志願

## 功勞者表彰

## 熱帶馬の育成增產へ

### 高雄州畜產會　幼駒育成場新設

## 須田農商局長　嘉義地方視察

## 臺中州農業會設立總會

## 青年學校新設打合會

# 決戰の空に鍛へる

## 臺南州學徒奉公隊　滑空訓練始まる

## 臺南州藥劑師會創立總會

## 健民修鍊會

## 常會查察

## 報告懇談

## 高雄州勸業課長會議

## 賞金を獻金

## ジャワ警察官動靜

## 新興炭田調查

## 牧畜獎勵　臺灣から購入

〔…〕

# ラジオ

〔…〕

# 今日の映畫

大世界　臺北劇場　新世界　芳乃館　芳明館　城南映畫劇場　萬華劇場　太平館　第三世界　央劇場　基隆世界　旭劇場　大和劇場　羅東座　宜蘭座　昇平座　臺灣合同興業會　新竹の映畫　新竹劇場　有樂館


征戰愛馬譜　松竹映畫大作　佐々木康演出
田中絹代、佐分利信、歌手伊藤久男
曉に祈る
同時封切　日本ニュース一九一號
十七日ヨリ　一〇セン　新世界館

臺灣劇場
國際館

臺日案内
行旅死亡人公告　淡水街役場
配達　技術　醫師　技師　車夫　男女　男女　女事　家政　看護　看護　女中　接客　電話　賣電
家交　賣家　結婚　引越　乳兒　軍人　投資　寫眞　ラジオとレコード　ラジオ　ピアノ、オルガン　引越　引越　引越　陸上　のせ　冷藏　斷食　結婚　防空

◎普通試驗公告
昭和十九年四月七日ヨリ普通試驗ヲ施行ス
試驗ヲ受ケントスル者ハ二月二十日ヨリ三月二十日迄ニ願書ヲ差出スベシ詳細ハ二月十三日ノ臺灣總督府官報ヲ閲覽セラルベシ
昭和十九年二月十七日
臺灣總督府
普通試驗委員長　齋藤樹

◎技術員教習生募集締切
第二部(國高卒)志願者ニシテ締切期日迄ニ未提出ノ方ハ銓衡期日ヲ最寄支店ヘ問合セノ上當日志願書類持參銓衡場ヘ出頭セラレタシ
臺灣電力株式會社

婦人社員募集
一、女子事務員　高等女學校卒業者
一、婦人編輯員　出版ニ經驗ヲ有スル方
申込期日　十九年二月二十五日迄
臺北市榮町二ノ十五　株式會社臺灣三省堂

男女社員募集
一、年齡十八歲以上四十歲マデ
二、學力中等學校卒業程度
三、算筆ニ堪能ナル方
志望者ハ自筆履歷書携帶ノ上二月十九日午後一時ヨリ本人來社セラレタシ
臺北市外松山
鐘淵工業株式會社
松山事務所　電話松山五六

健康報國
◎總力舉げて戰力增强！
强力なる殺菌・殺蟲・消毒・防臭劑
ワーミン芳香油（全島各藥店にあり）
代理店　東京堂藥局

辯護士　木村長十郎
臺北市大和町四丁目八番地　電話二四四二番

會葬御禮　坂井清二
會葬御禮　南方電氣工業株式會社
會葬御禮　芦田久雄　芦田ゆり　親戚友人一同

夕刊 臺灣日日新報

# 嚴かに新年祭の御儀

【東京發】新年祭の十七日宮中では畏くも天皇陛下三殿に御親拜あらせられて厳かなる新年祭の御儀を執り行はせられ、この朝御拜には三條掌典長以下奉仕して祭典を供し奉り宮内… 天皇陛下には午前十時御親拜 … 皇族の御拜 … 五時祭式 … 宮内官 … しめられた

# 英支軍に怨嗟の聲 緬印邊疆に漲る

一斥候兵の敵中突破記

【ビルマ○○基地にて中島報道班員發】英印政府は凡ゆる方法をもって民衆の懐柔に大童となってゐるが、これと反對に緬印邊疆民族に對する英印軍の暴状は日に募るものがあり、… [illegible]

○月○日 … [illegible]

# 緬甸反攻は前途多難

英國早くも悲鳴の警告

【リスボン十五日發同盟】日本軍がアラカン戰線に於て早くも先制攻撃に出で英軍二個師を包圍する… [illegible]

# 日獨の強靭な威力

脅威の米に警戒論起る

# 盲爆に却て戰意昂る

獨も米の非人道を剔抉

【ベルリン十五日發同盟】… [illegible]

# 航空機の數倍增產

關係業者の緊急課題

【東京發】… [illegible]

日本的多量生產方式の確立

資材節約の徹底

發夜作業制の實施

# 南部戰線は泥海化

イルメン湖西岸の赤軍を包圍

【ストックホルム十五日發同盟】… [illegible]

# 濠洲に又復罷業

石炭の生產著減

【リスボン十五日發同盟】シドニー來電… [illegible]

丹竹爆擊を敵側も確認

# 殘虐の敵機盲爆

法王廳の要請も肯かず

獨逸機敵船等五隻を屠る

# 英國側の欺瞞政策

對重慶借款の内幕

【上海十六日發同盟】… [illegible]

# 亞國の四閣僚辭職

依然樞軸色濃厚

【リスボン十五日發同盟】アルゼンチンでは… [illegible]

總選擧斷行を亞大統領に通牒

# 獨軍水雷艇隊英佛海峽で活躍

【ベルリン十五日發同盟】… [illegible]

伊戰線で英の損害二萬六千

ベルリン盲爆

# 薪炭確保の對策

情報局發表「薪炭確保對策要綱」

# 泰、政府中樞機關を村に設く

【バンコック十六日發同盟】… [illegible]

# 卅萬町歩造林計畫

あすから地方林務主任會議

中央農業會で理事陣容強化

伊國王等の缺席裁判

西、佛兩海岸に機雷

英機五一擧墜

人事

南部印緬國境敵陣地に肉薄する我が斥候兵【陸軍省檢閲濟】

# 年穀の豐穰を祈請
## けふ・臺灣神社で嚴修
### 擧島一心・神明に誓ふ食糧增産

**新年祭の御儀**

五穀豐饒の祈りをこめて天皇陛下御親ら神々に祈らせ給ふ新年祭の十七日、畏くも皇大神宮をはじめ天神地祇にこの祭典が行はれた……[illegible]

**新竹州**
### 獻穀米供御の感激
赤誠こめて增産祈年祭

【新竹電話】新竹神社における新年祭は十七日午前九時から……[illegible]

【寫眞は新年祭御儀】

### 嚴肅盛大
宜蘭神社

【宜蘭電話】縣社宜蘭神社の祈年祭は十七日午前九時同神社大前に……[illegible]

### 基隆神社祈年祭

【基隆電話】基隆神社における祈年祭は十七日午前九時から……[illegible]

### 女子勤農報國
除結成式

【新竹電話】……[illegible]

# 米代替甘藷の配給
## 島都で二、三日中に第一回配給

（食糧部米穀課發表）

**値段は十斤當り五十錢**

……[illegible]

# 抹殺された闇取引
## 蔬菜の區域販賣は好評

**巷の聲を聽く**

### 主婦たちは感謝
何時迄も續けて欲しい制度

……[illegible]

### 土木、採鑛の二科設置
基隆商專・工業學校へ轉換

……[illegible]

### 公定で確實に買へる
お互が協力早く軌道に

……[illegible]

### 安くて時間も經濟
自慢したい"私達と野菜屋"

……[illegible]

### 體位別學級研究會

……[illegible]

## シンガポール陷落二周年 戰跡に見る必勝態勢（一）

**千代田山**

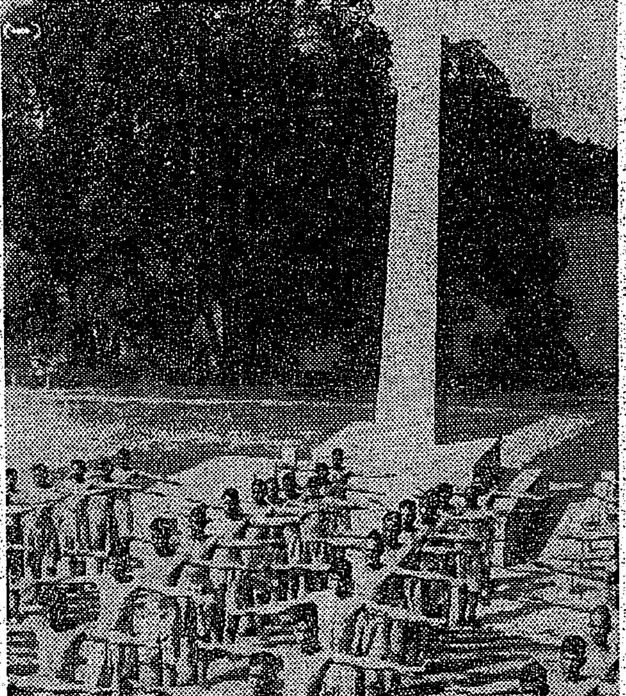

……[illegible]

# 親子は別個の存在
## 自分の父に罰金刑
### これがヤンキー的な美談

**あれこれ・氣質・ヤンキー（下）**

**輿論と服務規定**　アメリカの輿論の國だといふその輿論を個人的な……[illegible]

**興味ある言葉**　……[illegible]

**日本を知らない敵米**　……[illegible]

**ヤンキー學徒と賭**　……[illegible]

**ヤンキー的な美談**　……[illegible]（終）

### 府青年師範學校
出願期日は三月十五日まで

……[illegible]

### 松山新竹州總務部長赴任

【新竹電話】新任松山新竹州總務部長は十七日午前十一時三十分……[illegible]

### 一月中手形交換高

本年一月中における全島手形交換所の手形交換高は枚數五萬一千……[illegible]

全島手形交換高（單位千圓）

| | 枚數 | 金額 |
|---|---|---|
| 基隆 | [illegible] | [illegible] |
| 臺北 | [illegible] | [illegible] |
| 臺中 | [illegible] | [illegible] |
| 臺南 | [illegible] | [illegible] |
| 高雄 | [illegible] | [illegible] |
| 合計 | [illegible] | [illegible] |
| 前月 | [illegible] | [illegible] |
| 前年同月 | [illegible] | [illegible] |

### 臺灣商工會議所移轉

……[illegible]

### 警防團員の防空錬成會

【新竹電話】……[illegible]

### 海外放送塔

**△流感英を襲ふ**　……[illegible]

**△アメリカを風靡する流行歌**　……[illegible]

**△石炭に惱む濠洲**　……[illegible]

**△珍救命ズボン**　……[illegible]

**△英國スウエーデンに賠償**　……[illegible]

**△ウイスキー不足に惱む**　……[illegible]

## 修羅（80）
村松梢風作　中一彌畫

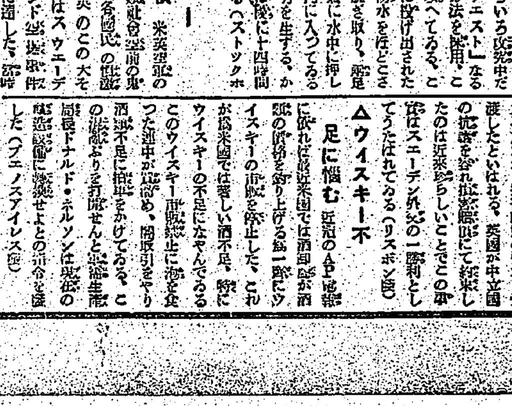

織田信長之像

變轉（二）

……[illegible]